

ԳՅՈՒՂԱՏՆԵՍՈՒԹՅՈՒՆ
AGRICULTURE
ՆԱԵՄՆԵՒ ԵՒ ՕՐԱՅԵՆՈՅ

Գյուղատնտեսությանը զբաղվող առևտրային կազմակերպություններն իրենց ողջ գործունեությունից շահույթ ստանալու նպատակ հետապնդող կազմակերպություններ են:

Բնակչության տնտեսություններն բնակչության օժանդակ տնտեսությունները, կոլեկտիվ այգիները և բանջարանոցները, գյուղացիական տնտեսությունները և այլն:

Գյուղատնտեսության համախառն արտադրանքը բուսաբուծության և անասնաբուծության արտադրված արտադրանքի արժեքային արտահայտությունն է՝ փաստացի միջին կշռված գներով:

Գյուղատնտեսական արտադրանքի ֆիզիկական ծավալի ինդեքսի հաշվարկման համար օգտագործվում է դրա ծավալի ցուցանիշը՝ համադրելի գներով:

Բուսաբուծության արտադրանքը ներառում է տվյալ տարվա բերքից ստացված մթերքի արժեքը, նրիտասարդ բազմամյա տնկարկների աճեցման արժեքը և տարեսկզբից մինչև տարեվերջ անավարտ արտադրության արժեքի փոփոխությունը:

Անասնաբուծության արտադրանքը ներառում է անասնի, թռչունների և այլ կենդանիների աճեցման, կաթի, բրդի, ձվի, մեղրի և այլնի արտադրության արժեքը:

Ընդհանուր հողային մակերեսը պետական սահմանի ներսում ցամաքի մակերեսային տարածքն է՝ ներքին ջրերի հետ մեկտեղ:

Գյուղատնտեսական նշանակության հողերը գյուղատնտեսական արտադրանքի արտադրության համար օգտագործող հողեր են: Դրանց կազմի մեջ մտնում են մշտական մշակաբույսերի (բազմամյա տնկարկների) տակ գտնվող հողերը, վարելահողերը, խոտան հողերը, խոտհարքները և արոտավայրերը:

Վարելահողերը մշտապես մշակվող հողատեսակներ են, որոնք օգտագործվում են գյուղատնտեսական մշակաբույսերի ցանքի համար, ներառյալ բազմամյա խոտաբույսերի ցանքերը և մարուր ցեղերը:

Մշտական մշակաբույսերի տակ զբաղված հողերն այն հողերն են, որոնք օգտագործվում են բազմամյա տնկարկների, ինչպես նաև տնկարանների համար:

Խոտհարքները խոտհնձի համար օգտագործվող հողային տարածք-

Commercial organizations engaged in agriculture, are organizations which achieve is to receive profit from their activities.

Households farms of population are personal auxiliary plots, collective-owned gardens and kitchen gardens, as well as summer (dachas) plots etc.

Gross agricultural output is the value of produced outputs of plant-growing and husbandry at average weighted current prices.

For calculation of the physical volume of agricultural output, the indicator of its volume is used in comparable prices.

Output of plant-growing includes the value of materials produced while harvesting in the current year, the value of young perennial plantations, and changes in the value of work-in-progress for the current year (from the beginning to the end of the year).

Output of animal husbandry includes the value of raising and keeping livestock, poultry and other animals, as well as production of milk, wool, eggs, honey, etc.

Total land area is the land area including internal waters within the State border.

Agricultural lands are the lands used to produce agricultural products. They comprise arable lands, lands under permanent crops, hayfields, and pastures.

Arable lands are regularly cultivated lands and used under agricultural crops, including those under perennial grass, and also fallow lands.

Lands under permanent crops are those under perennial plantations, and nursery gardens.

Hayfields are the lands used for haymaking.

Pastures are the cultivated lands used for grazing, but not for hay-

Էլի և անասնաբուծության շահույթ ստանալու նպատակ հետապնդող կազմակերպություններն իրենց ողջ գործունեությունից շահույթ ստանալու նպատակ հետապնդող կազմակերպություններ են:

Բնակչության տնտեսություններն բնակչության օժանդակ տնտեսությունները, կոլեկտիվ այգիները և բանջարանոցները, գյուղացիական տնտեսությունները և այլն:

Գյուղատնտեսության համախառն արտադրանքը բուսաբուծության և անասնաբուծության արտադրված արտադրանքի արժեքային արտահայտությունն է՝ փաստացի միջին կշռված գներով:

Գյուղատնտեսական արտադրանքի ֆիզիկական ծավալի ինդեքսի հաշվարկման համար օգտագործվում է դրա ծավալի ցուցանիշը՝ համադրելի գներով:

Բուսաբուծության արտադրանքը ներառում է տվյալ տարվա բերքից ստացված մթերքի արժեքը, նրիտասարդ բազմամյա տնկարկների աճեցման արժեքը և տարեսկզբից մինչև տարեվերջ անավարտ արտադրության արժեքի փոփոխությունը:

Անասնաբուծության արտադրանքը ներառում է անասնի, թռչունների և այլ կենդանիների աճեցման, կաթի, բրդի, ձվի, մեղրի և այլնի արտադրության արժեքը:

Ընդհանուր հողային մակերեսը պետական սահմանի ներսում ցամաքի մակերեսային տարածքն է՝ ներքին ջրերի հետ մեկտեղ:

Գյուղատնտեսական նշանակության հողերը գյուղատնտեսական արտադրանքի արտադրության համար օգտագործող հողեր են: Դրանց կազմի մեջ մտնում են մշտական մշակաբույսերի (բազմամյա տնկարկների) տակ գտնվող հողերը, վարելահողերը, խոտան հողերը, խոտհարքները և արոտավայրերը:

Վարելահողերը մշտապես մշակվող հողատեսակներ են, որոնք օգտագործվում են գյուղատնտեսական մշակաբույսերի ցանքի համար, ներառյալ բազմամյա խոտաբույսերի ցանքերը և մարուր ցեղերը:

Մշտական մշակաբույսերի տակ զբաղված հողերն այն հողերն են, որոնք օգտագործվում են բազմամյա տնկարկների, ինչպես նաև տնկարանների համար:

Խոտհարքները խոտհնձի համար օգտագործվող հողային տարածք-

ներն են:

Արտավայրերն այն հողերն են, որոնք զբաղված են բնական կամ ցանովի խոտերով, պիտանի են անասունների արածեցման համար և խոտհարքների տակ չեն օգտագործվում:

Ցանքատարածություններն ըստ մշակաբույսերի կարգավորվում են՝ հաշվի առնելով բերքի տնտեսական օգտագործումը: Ճշգրտված տարածքը հաշվարկվում է պահպանված աշնանացանի, ինչպես նաև գարնանացան մշակաբույսերի ցանքերի տարածքների գումարման ճանապարհով:

Համախառն բերքը հավաքված և մուտքագրված գյուղատնտեսական մշակաբույսերի բերքն է ողջ հավաքված տարածքից՝ ինչպես հիմնական, այնպես էլ կրկնակի և միջշարքային ցանքերից:

Անասունների գլխաքանակը հունվարի 1-ի դրությամբ որոշվում է տարեկան համատարած հաշվառման հիման վրա և ներառում է համապատասխան տեսակի անասունի տարիքային բոլոր խմբերի գլխաքանակը:

Անասունի և թռչնի իրացումը (մսի արտադրություն) ներառում է սպանդի համար բոլոր տեսակի անասունների ու թռչունների վաճառքը պետությանը, շուկայում, սնփական առևտրական ցանցի միջոցով, բարտերային գործառնություններով փոխանակումը, սնփական սպառումը և այլն:

Կաթի արտադրությունը բնութագրվում է փաստացի կթված կաթով, անկախ այն բանից, իրացվել է այն, թե սպառվել տնտեսությունում հորթերի և խոճկորների կերակրման համար: Կերակրման ընթացքում հորթերի ծծած կաթը արտադրանքի մեջ չի ներառվում և մեկ կովի միջին կաթնատվությունը որոշելիս չի հաշվառվում:

Մեկ կովի միջին տարեկան կաթնատվությունը բերվում է տարեկան և յուրաքանչյուր հաշվետու ժամանակաշրջանի սկզբի դրությամբ կովերի միջին գլխաքանակի հաշվով: Առևտրային կազմակերպություններում մեկ կովի միջին կաթնատվությունը որոշելիս տրնտեսության առկա կովերի ընդհանուր գլխաքանակից հանվում են բուման ենթակա կովերը, մաստու հոտի կովերը և այն կովերի կաթը, որոնք առանձնացված են հորթերի խմբակային աճեցման համար:

Չվի արտադրությունը ներառում է տարվա ընթացքում բոլոր տեսակի տնային թռչուններից դրանց հավաքը, ներառյալ ինկուբացիայի համար օգտագործվողները, ձվի փոշու համար և այլ նպատակներով մշակվողը:

making.

Sown area is allocated among crops based on the economic use of their yield. The adjusted area is measured by adding up the area under safe winter crops, as well as the sowing area to spring crops.

Gross harvest is the agricultural crop harvest from main, re-and inter-rou sowing, taken from the whole area and posted.

Livestock number as of the 1st January, is estimated on the basis of annual enumerations of livestock and covers all age groups of the enumerated livestock.

Sales of livestock and poultry (meat output) include all types of livestock and poultry slaughter sold to the state, in market, through own trading network, exchanged as barter, own consumption etc.

Milk output is measured irrespective of whether it was sold or consumed by the farms for feeding calves or piglets. Milk consumed by sucking calves is excluded from total output and is not recorded while estimating average milk yield per cow.

Average annual milk yield per cow is calculated on the basis of the average number of cows at the beginning of a year and of each reference period. While measuring milk yield per cow in agricultural enterprises, cows on an intensive feeding, beef cows intended for slaughter, and cows separated from the stock for feeding younger animals are excluded from the total number of cows owned by the agricultural enterprises.

Eggs production covers eggs gathered during a year from all kinds of poultry, including those used for incubation, production of egg powder and other purposes.

եծ, Եմիլեւոճճալ ւա Եյ Խալիէլա.

Ի Խնճճուա – Օ-Խնճճ Կալ ԵԵ, Կալյճուա Իճճիալու ԵԵ Խալիւա Ե Ծաաալ Ե, Իճճիալու Ե Եյ ԿալաԽա Խեւճճ Ե Իա Եմիլեւոճճալ ւա Իա Խալիէլա.

Ի Խաալուա ԻէլուաԵ Ի ԵԵւճճճճալ ԾճճալաԵԵԵԵԵԵԵԵ Խ Ե-Ծճճ Ե Ելքեւճճալիալ Եմիլեւոճճալ Եյ ԾճճԵա. Ծճճ-Իալիալ ԻէլուաԵ Են-ԵնԵյաճճ իճճալ Խճճ-Իճճիալ Եյ ԻէլուաԵ Ի Խաալա Խճճալ ԵաԵԵԵԵԵԵ Ի Կելուճ, ա ԾաԵԵա ԻէլուաԵ Ի Խաալա յճճալ ԵԵւճճճճ.

Կալիալ Խալճ – յճ Խաալիլու Ե Իճճճիալալիլ Ե ԵլքԵաԵ ԽԵւճճԵլ Ելքեւճճ Խ ԽաԵ Ծճճալի Ել ԵլուաԵ ԵաԵ Խ Խ Խալուճ, ԾաԵ Ե Խ Խաճճիլ Ե ԻաԵաճճալ Խ Խաալա.

Ի Խալիաա Խեւճճ Ի Խ Ծճճիլ Իա 1 յաաճճ ԾճճալաԵԵԵԵԵԵԵԵԵ Իա Խ Խաալիաա ԵԵԵԵԵԵԵԵԵԵ Խ Ելլուճ Ե-Ծճճ Ե ԵԵլք-Եաճ Խաալիաա Խաճ Խիճճալու Ծճճի Խ ԽճճաաճճԵԵԵԵԵԵ Եաա Խեւճճ.

ԾաԵԵԿաԵԵ Խեւճճ Ե Իճճճ (ԻճճԿալաալ իլյա) ԵԵլք-Եաճ ԻճճաԵ Իա Ծալ Խաճ Եալա Խեւճճ Ե Իճճճ Խ Խճճաճճճ, Իա ճուլԵա, ԵԵԵԵ Խ Խաաալիճ Ելճ յճճալ Խաճ, Խալալ Խ Եաճճալ ի ԽաճճԵյլ, Իա ԵԵ-Խա Խ ԽճճաԵալԵա Ե ձ.

Ի ճիԵԿալաալ Խեւճճ ԵաԵԵԵԵԵԵԵԵԵԵԵԵ ԵաԵԵԵ-ԽաԵ Իաալիլ Խ Խեւճճ, ԻԿաԵԵԵԵԵԵ Իճճիալ, Ելլե ԵԵ Խ Խ ԾաԵԵԿալի ԵԵԵ ԽճճաԵալի ա Ելքեւճճալ Իա ԵլլեԵԵ ԾաԵճ Ե Խճճիլ. Ի Խեւճճ, Ելլեալիա ԾաԵճալ Ե Իճճ Խաաաալի Ե Իա Ե-ԵԵԵԵ-Եաճճ Ի ԵԵԵԵԵԵԵԵ ԽաալիԵ Ե ԽաալիԵ Ելճիալ.

ԽաալիԵ Խալիալ Ծալ Խեւճճ Իա Խալ Ելճիալ ԻճճալԵալ ա ճալ-Ծա Իա Խաալաա Խալիաալ Ելճիա Իա Իա-Եալ ալա Ե Իա-Եալ ԵաԵալալ իճճիալ Իճճալ. Ա Ելլիաճ-ԽաԵԵ ԻճճալԿաԵԵԵ Իճճ ԽճճաԵալ ԵԵ Ծալյ իլլեալ Խ ԽալիԵ Ելճիալ ԵԿ Խաաալալ Խալիաալ Ելճիա, ԵլքԵԵԵԵ Խ Ելքեւճճաա, ԵԵԵլք-ԵԵԵԵ Ելճիալ, Խաճիալ-ԵԵալ իա ԽԵլճիա, Ելճիալ իլլեալ Խաաա Ե ԽաաԵալիա Եյ Ծճճիլալալ իաաալալ ԽաաԵալ Եյ ԵԵ.

Ի ճիԵԿալաալ յԵճ ԵԵլք-Եաճ Եճ Խալճ Կա Խա իճճ Եալաալ ԽալաԵ Իճճճ, ԵԵլք-Եյ Եմիլեւոճճալ ւա Իա ԵլԵճաճԵլք, ԽճճալԵճ յԵ-Խալ իճճիԵա Ե ԵճճԵա ԾաԵԵ.

ԳՅՈՒՂԱՏՆՏԵՍՈՒԹՅԱՆ ՀԻՄՆԱԿԱՆ ՑՈՒՑԱՆԻՇՆԵՐԸ
MAIN INDICATORS OF AGRICULTURE
Ի ՆԻ Ի ԱԻ ՄԱ Ի Ի ԵԱՇԱԾԱԸԸ Ի Ի ՆԱԽՆԱԿԱՆ ՕՐՎԵՐ

143.ԸՆԴՀԱՆՈՒՐ ՀՈՂԱՅԻՆ ՄԱԿԵՐԵՍԸ ԵՎ ԳՅՈՒՂԱՏՆՏԵՍԱԿԱՆ ՀՈՂԱՏԵՍԵՐԻ ԲԱՇՏՈՒՄՆ ԸՍՏ ՏԵՍԱԿՆԵՐԻ
TOTAL LAND AREA AND DISTRIBUTION OF AGRICULTURAL LANDS BY TYPES
Ի ԱՄԱՅ ՇԱԻ ԱԵՄԻ ԱՅ Ի ԵԻ ՄԱԱՍ Ը ԾԱՆԻ ԾԱԱԵԱԻ ԵԱ ՆԱԽՆԱԿԱՆ ՕՐՎԵՐԱԻ Ի ՄՕ ՕԱԻ ԱԸԸ Ի Ի ԱԸԱԻ

	01.07.2011	
Ընդամանը հողային մակերեսը, 1000 հա Total land area, 1000 ha	1143.27	Ի աւայ շալ աեւի ալ Ի ԵԻ Մաաւ, 1000 աա
որից` of which		ԸՇ Ի ԸԾ:
գյուղատնտեսական նշանակության հողեր agricultural land	594.16	Օաի աւլ լաեւնեի ՕՐՎԵՐԱԻ Ի ԸՕՐ յոգո յոգո յոգո
այդ թվում` of which		ա ՕՐԻ ԲԵՆԵԱ:
վարելահող arable land	138.22	Ի ա ՕԻ յ
բազմամյա տնկարկներ perennial grass	9.71	Ի Ի Ի աի Եա ՕԻ Ի ա լաաաաի Ել
խտհարքներ plough-land	36.09	Լաի Ի ԵԻ լու
արոտավայրեր pastures	377.34	Ի ա լաա Ե ա
այլ հողեր other	32.80	прочие земли

Գյուղատնտեսական նշանակության հողերի նկատմամբ, %
In % to agricultural lands

Ը Օաի աւլ լաեւնեի ՕՐՎԵՐԱԻ Ի ԸՕՐ յոգո յոգո յոգո, %

Գյուղատնտեսական նշանակության հողեր Agricultural land	100.0	Օաի աւլ լաեւնեի ՕՐՎԵՐԱԻ Ի ԸՕՐ յոգո յոգո յոգո
այդ թվում` of which		ա ՕՐԻ ԲԵՆԵԱ:
վարելահող arable land	23.3	Ի ա ՕԻ յ
բազմամյա տնկարկներ perennial grass	1.6	Ի Ի Ի աի Եա ՕԻ Ի ա լաաաաի Ել
խտհարքներ plough-land	6.1	Լաի Ի ԵԻ լու
արոտավայրեր pastures	63.5	Ի ա լաա Ե ա
այլ հողեր other	5.5	прочие земли

144. ԳՅՈՒՂԱՏՆՏԵՍՈՒԹՅԱՆ ՀԱՄԱԽԱՈՆ ԱՐՏԱԴՐԱՆԵՐԸ
GROSS AGRICULTURAL OUTPUT
ԱՅԷՒ ԱՅԻ Ի ԹԻ ԱՕԷՕԷՅ ՆԱԷՄՆԷՒ ԱՒ ՕՒ ՇԵՆՈՒԱ

(բոլոր կարգի տնտեսություններում, մլն դրամ)
 (in farms of all types, mln. drams)

(ա՛ ղնո՛ Էճճճճճճճ օրհանոց, 1 է՛. ճճճ 1ճ)

Տարիներ Years Նիս	Գյուղատնտեսության արտադրանք Agricultural output Ի ԹԻ ԱՕԷՕԷՅ ՆԱԷՄՆԷՒ ԱՒ օրհանոց	այդ թվում – of which – ղ օ՛ն Է՛նեճ	
		բուսաբուծության արտադրանք plant-growing production Ի ԹԻ ԱՕԷՕԷՅ ԹՆՈՒՒ Էճճճճճ	անասնաբուծության արտադրանք animal husbandry production Ի ԹԻ ԱՕԷՕԷՅ ԷԷճճճ 1ճճճճճ
2004	21715.0	13766.8	7948.2
2005	21055.0	12934.0	8121.0
2006	20735.5	12110.7	8624.8
2007	23812.5	14719.4	9093.1
2008	31157.2	21179.8	9977.4
2009	30656.9	19569.7	11087.2
2010	32129.8	19066.3	13063.5

145. ԳՅՈՒՂԱՏՆՏԵՍՈՒԹՅԱՆ ԱՐՏԱԴՐԱՆԵՐԻ ԾԱՎԱԼԻ ԻՆԴԵՔՍՆԵՐԸ
VOLUME INDICES OF AGRICULTURAL OUTPUT
ԷՒ ԱՅՆՈՒ Ի ԱՍԱՒ Ի ԹԻ ԱՕԷՕԷՅ ՆԱԷՄՆԷՒ ԱՒ ՕՒ ՇԵՆՈՒԱ

(համադրելի գներով, տոկոսներով
 նախորդ տարվա նկատմամբ)
 (at comparable prices,
 in percents to previous year)

(ղ նի՛նոճճճ ւճ ճճճ, ղ Ի ԹԻ ԱՕԷՕԷՅ Է՛ Ի Թճճճճճճճ 1ճ Է՛նո՛)

Տարիներ Years Նիս	Գյուղատնտեսության արտադրանք Agricultural output Ի ԹԻ ԱՕԷՕԷՅ ՆԱԷՄՆԷՒ ԱՒ օրհանոց	այդ թվում – of which – ղ օ՛ն Է՛նեճ	
		բուսաբուծության արտադրանք plant-growing production Ի ԹԻ ԱՕԷՕԷՅ ԹՆՈՒՒ Էճճճճճ	անասնաբուծության արտադրանք animal husbandry production Ի ԹԻ ԱՕԷՕԷՅ ԷԷճճճ 1ճճճճճ
2004	96.6	90.8	107.8
2005	105.6	110.3	97.5
2006	86.0	79.3	96.6
2007	108.8	113.3	102.5
2008	125.4	139.4	102.8
2009	101.1	97.2	109.4
2010	88.7	80.3	103.7

146. ԳՅՈՒՂԱՏՆՏԵՍՈՒԹՅԱՆ ՀԱՄԱԽԱՈՆ ԱՐՏԱԴՐԱՆԵՐ ԸՍՏ
ՏՆՏԵՍՈՒԹՅՈՒՆՆԵՐԻ ԿԱՐԳԵՐԻ
GROSS AGRICULTURAL OUTPUT BY TYPES OF FARMS

ԱՅԷՒ ԱՅԻ Ի ԹԻ ԱՕԷՕԷՅ ՆԱԷՄՆԷՒ ԱՒ ՕՒ ՇԵՆՈՒԱ Ի Ի ԷՒ ԱՒ ԹԵՆԻ ՕՒ ՇԵՆՈՒԱ

(մլն դրամ)
 (mln. drams)

(1 է՛. ճճճ 1ճ)

	2004	2005	2006	2007	2008	2009	2010	
Բոլոր կարգերի տնտեսություններ Farms of all types Օրհանոց ղնո՛ Էճճճճճ Է՛նո՛								
Գյուղատնտեսություն Agriculture	21715.0	21055.0	20735.5	23812.5	31157.2	30656.9	32129.8	Նաեւնեի օրհանոց
Բուսաբուծություն Plant-growing	13766.8	12934.0	12110.7	14719.4	21179.8	19569.7	19066.3	Թնո՛ու Էճճճճճ
Անասնաբուծություն Animal husbandry	7948.2	8121.0	8624.8	9093.1	9977.4	11087.2	13063.5	ԷԷճճճ 1ճճճճճ

Գյուղատնտեսություն-Agriculture-Նաեւնեւի օւիցեճօաւ

	2004	2005	2006	2007	2008	2009	2010	
Առևտրային կազմակերպություններ Commercial organizations Êîî î ad-añeëà î ðääî eçaðëë								
Գյուղատնտեսություն Agriculture	6856.6	5054.2	4217.0	4421.0	7623.3	8170.4	8076.8	Նաեւնեւի օւիցեճօաւ
Բուսաբուծություն Plant growing	5950.5	4597.5	3570.5	3723.4	6742.5	7127.4	7196.1	Ծաճօաւ եաաւաճօաւ
Անասնաբուծություն Animal husbandry	906.1	456.7	646.5	697.6	880.8	1043.0	880.7	Æeãîõî îãîãñõãî
Բնակչության տնտեսություններ Household's plots Õî çyëñðàà î ãñãëáî eý								
Գյուղատնտեսություն Agriculture	14858.4	16000.8	16518.5	19391.5	23533.9	22486.5	24053.0	Նաեւնեւի օւիցեճօաւ
Բուսաբուծություն Plant growing	7816.3	8336.5	8540.2	10996.0	14437.3	12442.3	11870.2	Ծաճօաւ եաաւաճօաւ
Անասնաբուծություն Animal husbandry	7042.1	7664.3	7978.3	8395.5	9096.6	10044.2	12182.8	Æeãîõî îãîãñõãî

ԳՅՈՒՂԱՏՆՏԵՍՈՒԹՅԱՆ ՆՅՈՒԹԱՏԵԽՆԻԿԱԿԱՆ ԲԱԶԱՆ
MATERIAL - TECHNICAL BASE OF AGRICULTURE
Ì ÀÒÀÐÈÀÈÛÌ Î -ÒÀÕÌ È×ÀÑÈÀՑ ÀÀÇÀ ՆԱÈÛՆÈÌ ÁÌ ÕÌ ՇԵՆՈՂÀÀ

147. ԳՅՈՒՂԱՏՆՏԵՍԱԿԱՆ ՏԵԽՆԻԿԱՅԻ ԱՈՒՍՅՈՒԹՅՈՒՆԸ
AVAILABILITY OF AGRICULTURAL MACHINERY
Ì ÀÈÈ×ÈÀ ՆԱÈÛՆÈÌ ÕÌ ՇԵՆՈՂÀÁÌ Í Î È ÕÀÕÌ ÈÈÈ

(հատ)
(units)

(ծծօ)

	2004	2005	2006	2007	2008	2009	2010	
Տրակտորներ Tractors	1067	1079	1020	988	1051	1136	1158	Õðãëõî ðÛ
Բնիսատար ավտոմեքենաներ Trucks	1063	1036	1050	1056	1073	1190	1244	ÃðçîãÛà ããõî î îãëëë
Տրակտորային գութաններ Tractor ploughs	606	593	575	610	627	672	677	Õðãëõî ðî Ûà î eõãë
Տրակտորային շարքացաններ Sowing machines	273	271	291	293	302	311	311	Õðãëõî ðî Ûà ñãýëëë
Կուլտիվատորներ Cultivators	190	199	193	214	217	248	256	ÈõëÛðëããõî ðÛ
Կոմբայներ Harvesters								Èîî àãëí Û
հացահատիկահավաք grain	249	265	245	243	245	258	289	çãðî îõáî ðî ÷- î Ûà
սիլոսահավաք և կերահավաք silage and feed	10	11	11	7	4	6	10	ñëëî ãõáî ðî ÷-î Ûà è ëî ðî îõáî ðî ÷-î Ûà
Տրակտորային խտհնձիչներ Tractor mowing machines	83	79	79	82	93	107	109	Նáî î õî ñëëëë õðãëõî ðî Ûà

ԲՈՒՍԱԲՈՒԾՈՒԹՅՈՒՆ
PLANT-GROWING
ԾԱՆՈՒՄ ԵՎ ԵՆՈՒՄ

148. ԳՅՈՒՂԱՏՆՏԵՍԱԿԱՆ ՀԻՄՆԱԿԱՆ ՄՇԱԿԱԲՈՒՅՄԵՐԻ
ՑԱՆՔԱՏԱՐԱԾՈՒԹՅՈՒՆՆԵՐԸ
SOWN AREAS UNDER AGRICULTURAL CROPS

Ի Ի ՆԱՎԱՅ ԵՎ ԵՆ ԸՆԴՈՒՄ Ի ՆԻ Ի ԱՐ ԸՑ ՆԱԵՄՆԵՐ ԾՈՒՄ ԵՎ ԵՆՈՒՄ

(հեկտար)
(hectares)

(առնչված)

	2004	2005	2006	2007	2008	2009	2010	
--	------	------	------	------	------	------	------	--

Բոլոր կարգի տնտեսություններ
Farms of all types
Միջինը բոլոր տնտեսությունների մեջ

Ամբողջ ցանքատարածությունը Total sown area	60363.3	66475.7	59584.5	50500.7	39486.8	57837.1	51298.4	Միջինը բոլոր տնտեսությունների մեջ
Հացահատիկային մշակաբույսեր Grains	57395.8	63620.0	56822.0	47979.6	37013.3	55377.1	48929.6	Միջինը բոլոր տնտեսությունների մեջ
Տեխնիկական մշակաբույսեր Industrial crops	85.8	9.0	3.0	1.5	0.3	23.0	109.0	Միջինը բոլոր տնտեսությունների մեջ
Կարտոֆիլ Potatoes	1406.8	1395.2	1400.2	1210.5	1143.2	1115.7	965.6	Միջինը բոլոր տնտեսությունների մեջ
Բանջարեղեն Vegetables	1124.2	1150.1	1097.5	1019.5	978.3	908.3	907.3	Միջինը բոլոր տնտեսությունների մեջ
Բոստանային Water-melons	254.7	267.9	226.3	278.1	341.7	349.3	207.0	Միջինը բոլոր տնտեսությունների մեջ
Կերային մշակաբույսեր Forage crops	96.0	33.5	35.5	11.5	10.0	63.7	179.9	Միջինը բոլոր տնտեսությունների մեջ

Տոկոսներով ամբողջ ցանքատարածությունների նկատմամբ
In percents of total cultivated areas
Միջինը բոլոր տնտեսությունների մեջ

Ամբողջ ցանքատարածությունը Total sown area	100.0	100.0	100.0	100.0	100.0	100.0	100.0	Միջինը բոլոր տնտեսությունների մեջ
Հացահատիկային մշակաբույսեր Grains	95.1	95.7	95.4	95.0	93.7	95.8	95.4	Միջինը բոլոր տնտեսությունների մեջ
Տեխնիկական մշակաբույսեր Industrial crops	0.1	0.0	0.0	0.0	0.0	0.0	0.2	Միջինը բոլոր տնտեսությունների մեջ
Կարտոֆիլ Potatoes	2.3	2.1	2.3	2.4	2.9	1.9	1.9	Միջինը բոլոր տնտեսությունների մեջ
Բանջարեղեն Vegetables	1.9	1.7	1.8	2.0	2.5	1.6	1.8	Միջինը բոլոր տնտեսությունների մեջ
Բոստանային Water-melons	0.4	0.4	0.4	0.6	0.9	0.6	0.4	Միջինը բոլոր տնտեսությունների մեջ
Կերային մշակաբույսեր Forage crops	0.2	0.1	0.1	0.0	0.0	0.1	0.3	Միջինը բոլոր տնտեսությունների մեջ

Առևտրային կազմակերպություններ
Commercial organizations
Միջինը առևտրային կազմակերպությունների մեջ

Ամբողջ ցանքատարածությունը Total sown area	31641.4	33195.9	31558.2	24729.6	16985.0	32191.5	26547.7	Միջինը բոլոր տնտեսությունների մեջ
---	---------	---------	---------	---------	---------	---------	---------	--------------------------------------

Գյուղատնտեսություն-Agriculture-Պատճառներ օրհանոցի

	2004	2005	2006	2007	2008	2009	2010	
Հացահատիկային մշակաբույսեր Grains	31337.3	32932.1	31378.7	24460.7	16714.1	31882.4	26172.6	Չածի րաւա եօեւօօծմ
Տեխնիկական մշակաբույսեր Industrial crops	-	-	-	1.5	-	3.0	86.0	Օաօի Է-աիեա եօեւօօծմ
Կարտոֆիլ Potatoes	158.1	108.9	57.7	81.2	105.1	136	119.1	Էածօի օաեւ
Բանջարեղեն Vegetables	38.5	47.9	32.3	52.2	32.8	39.2	71.7	Ի աիւե
Բոստանային Water-melons	41.5	74.0	54.5	124.0	123.0	114.9	68.3	Աաօ-աաւա
Կերային մշակաբույսեր Forage crops	66.0	33.0	35.0	10.0	10.0	16.0	30.0	Էիծի րաւա եօեւօօծմ

Տոկոսներով ամբողջ գանրատարածությունների նկատմամբ
In per cent of total cultivated areas
Ա իծիօաիօաօ իօ աիեա իիիաիե իեիւաե

Ամբողջ գանրատարածությունը Total sown area	100.0	100.0	100.0	100.0	100.0	100.0	100	Աիյ իիիաի աի իեիւաաւ
Հացահատիկային մշակաբույսեր Grains	99.0	99.2	99.4	98.9	98.4	99.0	98.6	Չածի րաւա եօեւօօծմ
Տեխնիկական մշակաբույսեր Industrial crops	-	-	-	0.0	-	0.0	0.3	Օաօի Է-աիեա եօեւօօծմ
Կարտոֆիլ Potatoes	0.5	0.3	0.2	0.3	0.6	0.4	0.4	Էածօի օաեւ
Բանջարեղեն Vegetables	0.1	0.1	0.1	0.2	0.2	0.1	0.3	Ի աիւե
Բոստանային Water-melons	0.2	0.3	0.2	0.6	0.7	0.4	0.3	Աաօ-աաւա
Կերային մշակաբույսեր Forage crops	0.2	0.1	0.1	0.0	0.1	0.1	0.1	Էիծի րաւա եօեւօօծմ

Բնակչության տնտեսություններ
Household's plots
Օիւցեիօաա իաիաեաի եի

Ամբողջ գանրատարածությունը Total sown area	28721.9	33279.8	28026.3	25771.1	22501.8	25645.6	24750.7	Աիյ իիիաի աի իեիւաաւ
Հացահատիկային մշակաբույսեր Grains	26058.5	30687.9	25443.3	23518.9	20299.2	23494.7	22757.0	Չածի րաւա եօեւօօծմ
Տեխնիկական մշակաբույսեր Industrial crops	85.8	9.0	3.0	-	0.3	20.0	23.0	Օաօի Է-աիեա եօեւօօծմ
Կարտոֆիլ Potatoes	1248.7	1286.3	1342.5	1129.3	1038.1	979.7	846.5	Էածօի օաեւ
Բանջարեղեն Vegetables	1085.7	1102.2	1065.2	967.3	945.5	869.1	835.6	Ի աիւե
Բոստանային Water-melons	213.2	193.9	171.8	154.1	218.7	234.4	138.7	Աաօ-աաւա
Կերային մշակաբույսեր Forage crops	30.0	0.5	0.5	1.5	-	47.7	149.9	Էիծի րաւա եօեւօօծմ

Տոկոսներով ամբողջ գանրատարածությունների նկատմամբ
In percents of total cultivated areas
Ա իծիօաիօաօ իօ աիեա իիիաիե իեիւաե

Ամբողջ գանրատարածությունը Total sowing area	100.0	100.0	100.0	100.0	100.0	100.0	100.0	Աիյ իիիաի աի իեիւաաւ
---	-------	-------	-------	-------	-------	-------	-------	----------------------------

Գյուղատնտեսություն-Agriculture-Նախնական օրհանոց

	2004	2005	2006	2007	2008	2009	2010	
Հացահատիկային մշակաբույսեր Grains	90.7	92.2	90.8	91.3	90.2	91.6	91.9	Շաճի իստի ծծծծծծ
Տեխնիկական մշակաբույսեր Industrial crops	0.3	0.0	0.0	-	0.0	0.1	0.1	Օճի է-ճի ծծծծծծ
Կարտոֆիլ Potatoes	4.3	3.9	4.8	4.4	4.6	3.8	3.4	Էճի ճի
Բանջարեղեն Vegetables	3.9	3.3	3.8	3.7	4.2	3.4	3.4	Ի ճի
Բոստանային Water-melons	0.7	0.6	0.6	0.6	1.0	0.9	0.6	Աճ-ճի
Կերային մշակաբույսեր Forage crops	0.1	0.0	0.0	0.0	-	0.2	0.6	Էճի իստի ծծծծծծ

149. ԲՈՒՍԱԲՈՒԾՈՒԹՅԱՆ ԱՐՏԱԴՐԱՆՔԻ ՀԻՄՆԱԿԱՆ ՏԵՍԱԿՆԵՐԻ ԱՐՏԱԴՐՈՒԹՅՈՒՆԸ

OUTPUT OF MAIN TYPES OF PLANT-GROWING PRODUCTION

Ի ԾԻ ԷՇԱԻ ԱՆՕԱԻ Ի ՆԻ Ի ԱԻ ՕՕ ԱԷԱԻ Ա Ի ԾԻ ԱՕԷՕԷԷ ԾԱՆՕԱԻ ԷԱԱԻ ԱՆՕԱԻ

(տոննա)

(tons)

(ծի ի ճ)

	2004	2005	2006	2007	2008	2009	2010		
Բոլոր կարգի տնտեսություններ									
Farms of all types									Նախնական օրհանոց
Հացահատիկային Grains	81355.3	88496.6	64442.7	52862.6	80348.3	82762.1	59134.6	Շաճի իստի	
Կարտոֆիլ Potatoes	13137.7	13235.0	10275.1	8854.5	13358.2	13116.2	8094.0	Էճի ճի	
Բանջարեղեն Vegetables	9672.4	9740.4	8802.6	8169.0	9938.5	8661.3	6825.3	Ի ճի	
Բոստանային Water-melons	4543.9	4603.2	3214.2	5789.2	6931.5	6220.0	3514.0	Աճ-ճի	
Պտուղ և հատապտուղ Fruit and berries	502.7	2692.6	2096.4	4188.1	5120.6	4472.4	8081.0	Ի էիստ է յիստ	
Խաղող Grape	5578.3	7409.4	6286.7	13466.4	17136.3	11570.4	7339.5	Աի ճի	
Թռչա Mulberry	110.0	1105.5	1723.1	5257.0	4282.1	3980.1	2973.6	Օճի	
Առևտրային կազմակերպություններ									
Commercial organizations									Էի ի ճ-ճի ի ճի ճի
Հացահատիկային Grains	49376.3	46326.3	37806.4	24134.7	34975.9	48935.3	35364.2	Շաճի իստի	
Կարտոֆիլ Potatoes	2124.9	1600.1	259.8	286.7	1813.5	2436.9	2227.0	Էճի ճի	
Բանջարեղեն Vegetables	613.3	905.1	446.9	745.2	585.7	993.5	1368.4	Ի ճի	
Բոստանային Water-melons	1353.2	1781.0	827.0	4245.2	2583.2	2037.7	1455.0	Աճ-ճի	
Պտուղ և հատապտուղ Fruit and berries	90.0	1083.5	573.5	696.0	625.8	468.1	4311.8	Ի էիստ է յիստ	
Խաղող Grape	689.2	2157.5	1815.8	2591.5	7190.0	4397.8	1523.1	Աի ճի	
Թռչա Mulberry	-	231.5	30.3	191.6	143.1	86.8	14.8	Օճի	
Բնակչության տնտեսություններ									
Household's plots									Օրհանոց ի ճի ճի

Գյուղատնտեսություն-Agriculture-Նախնական օժեցումով

	2004	2005	2006	2007	2008	2009	2010	
Հացահատիկային Grains	31979.0	42170.3	26636.3	28727.9	45372.4	33826.8	23770.4	Շաճի ֆաւա
Կարտոֆիլ Potatoes	11012.8	11634.9	10015.3	8567.8	11544.7	10679.3	5867.0	Էաճօժ օաււ
Բանջարեղեն Vegetables	9059.1	8835.3	8355.7	7423.8	9352.8	7667.8	5456.9	Ի աիււ
Բոստանային Water-melons	3190.7	2822.2	2387.2	1544.0	4348.3	4182.3	2059.0	Աաօ-աաւա
Պտուղ և հատապտուղ Fruit and berries	412.7	1609.1	1522.9	3492.1	4494.8	4004.3	3769.2	Ի ւիաւ ւ րաիաւ
Խաղող Grape	4889.1	5251.9	4470.9	10874.9	9946.3	7172.6	5816.4	Աւի ֆաճա
Թուրթ Mulberry	110.0	874.0	1692.8	5065.4	4139.0	3893.3	2958.8	Օօա

150. ԳՅՈՒՂԱՏՆՏԵՍԱԿԱՆ ՄՇԱԿԱՐՈՒՅՄԵՐԻ ՀԱՄԱՆԱՈՆ ԲԵՐՁ ԵՎ ԲԵՐՁՍԱՏՎՈՒԹՅՈՒՆԸ
GROSS HARVEST AND YIELD CAPACITY OF MAIN AGRICULTURAL CROPS
ԱՅՔԻ ԱԻ Է ՆԱԻ Ծ Է ՕԺԻ ՔԱՅԻ Ի ՆՕՍ ՆԱԷՄՆԵԻ ՕԻ ՇԵՆՈՒԱԻ Ի ՄՕ ԷՕԷՄՕԺ

(բոլոր կարգի տնտեսություններում)
(in farms of all types)

(աի աաօ ւաօաի ծւօյ օժեցումով)

	2004	2005	2006	2007	2008	2009	2010	
Համախառն բերք, տոննա Gross harvest, tons								Աաւի աի ւ նաի ծ, օի ֆա
Հացահատիկային Grains	81355.3	88496.6	64442.7	52862.6	80348.3	82762.1	59134.6	Շաճի ֆաւա
որից՝ of which:								ւ ւ ւ ւ:
ցորեն (աշնանացան և գարնացան) wheat (winter and spring)	75698.9	82321.4	56565.0	43864.9	64834.6	71084.5	43604.2	Ի օաի ւ օա (ի ւ ւ ւ ւ ւ ւ ւ ւ ւ ւ)
Ծխախոտ Tobacco	-	-	-	-	-	-	309.0	Օաաաւ
Կարտոֆիլ Potatoes	13137.7	13235.0	10275.1	8854.5	13358.2	13116.2	8094.0	Էաճօժ օաււ
Բանջարեղեն Vegetables	9672.4	9740.4	8802.6	8169.0	9938.5	8661.3	6825.3	Ի աիււ
Բերքատվությունը, ցնատներ 1 հա-ից # Yield capacity, centners 1 ha #								Урожайность, центнеров н 1 аа #
Հացահատիկային Grains	14.6	14.0	11.8	11.4	21.8	16.0	13.0	Շաճի ֆաւա
որից՝ of which:								ւ ւ ւ ւ:
ցորեն (աշնանացան և գարնանացան) wheat (winter and spring)	14.6	13.8	11.7	10.9	22.1	16.2	12.1	Ի օաի ւ օա (ի ւ ւ ւ ւ ւ ւ ւ ւ ւ ւ)
Ծխախոտ Tobacco	-	-	-	-	-	-	147.1	Օաաաւ
Կարտոֆիլ Potatoes	93.4	94.9	73.4	73.1	116.8	117.6	83.9	Էաճօժ օաււ
Բանջարեղեն Vegetables	86.0	84.7	81.3	81.2	101.2*	95.3*	76.7*	Ի աիււ

*) հաշվարկի մեջ չի ներառված ջերմոցներից հավաքված բերքը (397.5ց՝ 2008 թ., 250.0ց՝ 2009 թ. և 370.0ց՝ 2010թ)
in the calculation was not included harvest from forcing frame (397.5 c in 2008, 250.0 c in 2009 and 370.0 c in 2010)
в расчетах не учтен урожай, собранный в парниковых хозяйствах (397.5 ц в 2008г, 250.0 ц в 2009г и 370.0 ц в 2010г)

151. ՀԱՅԱՍՏԱՆԻ ԿԱՅԻՆ ՄՇԱԿԱԲՈՒՅՄԵՐԻ ՀԱՄԱՆԱՌՆ ԲԵՐՔԸ ԵՎ ԲԵՐՔԱՏՎՈՒԹՅՈՒՆԸ

GROSS HARVEST AND YIELD CAPACITY OF GRAINS
 ԱՅԷՆԻ ԱՆԷ ՆԱԻ Ծ Է ՕԺԻ ՔԱՅԷՆԻ Ի ՆՕՍ ԿՈՒՆ Ի ԱՍՕ ԷՕԷՍՕԾ

(բոլոր կարգի տնտեսություններում)
 (in farms of all types)

(նախնական տնտեսություններում)

	2004	2005	2006	2007	2008	2009	2010	
Համախառն բերքը, տոննա Gross harvest, tons								Այճի աճի նախ, ծիճի
Աշնանազան և զարնանազան գորնի Winter and spring wheat	75698.9	82321.4	56565.0	43864.9	64834.6	71084.5	43604.1	Ի թաճի իճի աճի է յճի
Աշնանազան և զարնանազան զարի Winter and spring barley	2918.4	3560.1	6218.0	7184.4	1289.4	6372.0	10523.1	Բ:ի աճի իճի աճի է յճի
Եգիպտացորենի հատիկի համար Maize for grains	1575.7	1266.3	951.8	1085.3	2421.1	3679.8	4026.6	Էճի թաճի աճի յճի
Վարսակ Oats	5.0	-	-	-	-	-	-	Ի աճի
Հաճար Spelt	319.7	603.9	270.2	146.3	308.1	387.9	129.3	Ի թաճի
Հատիկաբերող բույսեր Leguminous plants	837.6	744.9	437.7	581.7	1495.1	1237.9	851.5	Կճի աճի աճի
Բերքատվությունը, ցենտներ մեկ հա-ից Yield capacity, centners per ha Օճի թաճի ի յճի, թաճի յճի աճի ն յճի								
Աշնանազան և զարնանազան գորնի Winter and spring wheat	14.6	13.8	11.7	10.9	22.1	16.2	12.1	Ի թաճի է յճի է յճի
Աշնանազան և զարնանազան զարի Winter and spring barley	11.4	15.5	12.4	13.6	18.5	11.4	13.2	Բ:ի աճի իճի աճի է յճի
Եգիպտացորենի հատիկի համար Maize for grain	33.6	34.1	23.8	37.5	32.0	30.0	45.7	Էճի թաճի աճի յճի
Վարսակ Oats	10.0	-	-	-	-	-	-	Ի աճի
Հաճար Spelt	10.6	12.0	6.7	13.1	15.3	13.4	8.0	Ի թաճի
Հատիկաբերող բույսեր Leguminous plants	14.4	16.2	8.6	13.8	26.1	21.1	21.8	Կճի աճի աճի

152. ԿԵՐԱՅԻՆ ՄՇԱԿԱԲՈՒՅՄԵՐԻ ՀԱՄԱՆԱՌՆ ԲԵՐՔԸ ԵՎ ԲԵՐՔԱՏՎՈՒԹՅՈՒՆԸ

GROSS HARVEST AND YIELD CAPACITY OF FORAGE CROPS
 ԱՅԷՆԻ ԱՆԷ ՆԱԻ Ծ Է ՕԺԻ ՔԱՅԷՆԻ Ի ՆՕՍ ԷՆԻ ԾԻ Ի ԱՍՕ ԷՕԷՍՕԾ

(բոլոր կարգի տնտեսություններում)
 (in farms of all types)

(նախնական տնտեսություններում)

	2004	2005	2006	2007	2008	2009	2010	
Համախառն բերքը, տոննա Gross harvest, tons								Այճի աճի նախ, ծիճի
Եգիպտացորենի սիլոսի և կանաչ կերի համար (ցողուններ և կողեր) Maize for silage and green feed (stems and ears)	241.0	50.0	-	15.0	892.0	27.5	30.0	Էճի թաճի աճի նախն է թաճի է յճի (նախն է յճի)
Կերային արմատապտուղներ (ներառյալ անասնակերի համար շաքարի ճակնդեղը) Fodder root crops (including sugar beet for forage)	4.5	4.9	3.6	-	7.5	662.0	1870.7	Էճի թաճի է յճի (նախն է յճի)

Գյուղատնտեսություն-Agriculture-Նագանձումը օգյունային

	2004	2005	2006	2007	2008	2009	2010	
Խոտ և կանաչ կեր, ընդամենը Hay and green forage, (total)	25158.4	20876.8	23854.3	27794.4	40861.3	43665.9	38306.6	Նախնի է չափի սե էիժի – ճնան
այդ թվում՝ of which:								ձ օղի +եճն:
բազմամյա խոտերի չոր խոտ perennial grasses' hay	52.0	875.0	68.5	9.0	83.8	388.4	235.5	ճնան նախնի է սե օժն
միամյա խոտերի չոր խոտ one-year grasses' hay	-	-	-	1844.0	2000.0	2450.0	2115.5	ճնան նախնի է սե օժն
բնական խոտհարքերի չոր խոտ natural hayfield's hay	25106.4	20001.8	23785.8	25941.4	38777.5	40827.5	35955.6	ճնան անանային սե նախնի է

Բերքատվությունը, գնմանը 1 հա-ից
Yield capacity, centners 1 ha
Օճի չափի ոսկո, ճնանի սե ձ ձ

Եգիպտացորեն՝ սիլոսի և կանաչ կերի համար (ցորեններ և կողերներ) Maize for silage and green feed (stems and ears)	100.4	98.5	-	100.0	200.4	98.2	176.2	Եսեօժն ձ ճնանի սե (նանային նախնի է սե էիժի)
Կերային արմատապտուղներ (ներառյալ անասնակերի համար շաքարի ճակնդեղը) Fodder root crops (including sugar beet for forage)	45.0	98.0	71.2	-	7.5	105.6	24.0	Եիժի ձ ճնանի սե ճնանի սե (նանային նախնի է սե նախնի է)
Անցած տարիներին ցանված բազմամյա խոտերի չոր խոտ Perennial grasses' hay of previous years	40.0	35.0	19.6	9.0	25.8	38.2	65.4	ճնան նախնի է սե նախնի է սե նախնի է
Միամյա խոտերի չոր խոտ One year grasses' hay	-	-	-	23.4	20.0	42.4	55.0	ճնան նախնի է սե նախնի է
Բնական խոտհարքերի չոր խոտ Natural hayfield's hay	33.9	25.4	26.4	25.4	25.6	29.1	31.5	ճնան անանային սե նախնի է

153. ԽԱՂՈՂԻ, ՊՏՂԱՀԱՏԱՊՏՂԱՅԻՆ ՏՆԿԱՐԿՆԵՐԻ ՏԱՐԱԾՔԸ
PLANTING AREA OF FRUIT AND BERRIES PLANTATIONS AND VINEYARDS
Ի ԵՆ ԸԱԱՍ Ի ԵՆ ԱՆ ԱՆ -ԳԱՆ ԱՆ ՍՕ Ի ԱՆՆԱՅԱՆ ԵԵ Ե ԱՆ Ի ԱՆԱՆ ԵԵԻ Ա

(բոլոր կարգի տնտեսություններում, հեկտար)
(in farms of all types, hectares)

(նախնի է սե ճնանի սե օգյունային, ճնանի)

	2004	2005	2006	2007	2008	2009	2010	
Պտղահատապտղային տնկարկների տարածքը Planting area of fruit and berries plantations	1639.4	1640.9	1632.7	1890.7	1916.1	2044.4	2003.0	Ի ԵՆ ԸԱԱՍ Ի ԵՆ ԱՆ- յան սե նախնի է սե
այդ թվում՝ պտղատու հասակում of which those in fruit- bearing age	1588.2	1617.3	1607.2	1820.4	1834.3	1961.1	1814.8	ձ օղի +եճն ձ նախնի է սե նախնի է
Խաղողի տնկարկների տարածքը Planting area of grape plantations	1440.2	1546.2	1777.0	1892.5	2662.1	2495.1	2145.0	Ի ԵՆ ԸԱԱՍ նախնի է սե նախնի է սե

Գյուղատնտեսություն-Agriculture-Նախնական օրվերում

	2004	2005	2006	2007	2008	2009	2010	
այդ թվում՝ պտղատու հասակում of which those in fruit-bearing age	1271.2	1404.5	1666.4	1786.3	2321.5	2226.4	1942.9	â õîì ÷èñèá â ìéìáì í ñõü ì éì áì á, báì à è àéì í ãðàñòá
Թթենիներ Mulberry trees	843.6	853.3	655.8	906.0	903.9	877.5	981.5	Õóóìáì èèè
այդ թվում՝ պտղատու հասակում of which those in fruit-bearing age	808.8	846.5	649.0	852.1	855.2	863.9	924.9	â õîì ÷èñèá â ìéìáì í ñõü ì éì áì á, báì à è àéì í ãðàñòá

154. ՊՏՈՒՂՆԵՐԻ, ՀՏԱՍՊՏՈՒՂՆԵՐԻ ԵՎ ԽԱՂՈՂԻ ՀԱՄԱԽԱՍՆ ԲԵՐՔԸ ԵՎ ԲԵՐՔԱՏՎՈՒԹՅՈՒՆԸ
 GROSS HARVEST AND YIELD CAPACITY OF FRUIT, BERRIES AND GRAPE
 ԱՅԷՒ ԱՒ Է ՆԱՒ Ծ Է ՕԹՒ ՔԵԱԷՒ Ի ՆՕՍ Ի ԷՒ ԱՒ Ա, ԲԱՒ Ա Է ԱԷՒ Ի ԱԾԱԱ

(բոլոր կարգի տնտեսություններում)
 (in farms of all types)

(âì áñò èáðááì ðèyò օրվերում)

Տարիներ Years Áìáü	Պտուղների, հատապտուղների, խաղողի համախառն բերքը, տ Gross harvest of fruit, berries grape, t Áàéìáì é ñáìð ìéìáìá, ýáìá, àéì íãðááá, ò	այդ թվում of which â õîì ÷èñèá			Բերքատվությունը, գննտներ 1 հա-ից Yield capacity, centners per ha Õðìæáéì í ñõü, óáì óì áðìá ñ 1 áá		
		պտուղների և հատապտուղների fruit and berries ì éì áì á è ýáì á	խաղողի grape àéì í ãðá-áá	թթի mulberry óóóá	պտղահատապտղային տնկարկների fruit and berries plantations ì éì áì áì-ýáì áì üò í ãñæááì èé	խաղողի տնկարկների grape plantations àéì í ãðááì üò í ãñæááì èé	թթի տնկարկների mulberry plantations óóóì áüò í ãñæáá-ì éé
2004	6191.0	502.7	5578.3	110.0	3.2	43.8	1.4
2005	11207.5	2692.6	7409.4	1105.5	16.2	51.8	13.1
2006	10106.2	2096.4	6286.7	1723.1	12.8	37.1	26.6
2007	22881.5	4188.1	13466.4	5227.0	22.7	74.4	61.3
2008	26539.0	5120.6	17136.3	4282.1	27.8	71.5	50.1
2009	20023.0	4472.5	11570.4	3980.1	22.1	51.1	46.1
2010	18394.1	8081.0	7339.5	2973.6	44.0	37.8	32.2

ԱՆԱՄՆԱԲՈՒԾՈՒԹՅՈՒՆ
ANIMAL HUSBANDRY
ՅԵՅԱՒ ՕՐԻ Ի ԱՒ ԱՆՕԱՒ

155. ԱՆԱՄՆԱԲՈՒԾԱԿԱՆ ՀԻՄՆԱԿԱՆ ՄԹԵՐՔՆԵՐԻ ԱՐՏԱԴՐՈՒԹՅՈՒՆԸ
PRODUCTION OF MAIN ANIMAL HUSBANDRY PRODUCTS
Ի ԾՐ ԵՇԱՒ ԱՆՕԱՒ Ի ՆՐ Ի ԱՒ ՕՕ ԱԵԱՒ Ա ՅԵՅԱՒ ՕՐԻ Ի ԱՒ ԱՎԱՆԵՒ Է Ի ԾՐ ԱՕԵՕԵԸ

Տարիներ Years	Միս (կենդանի քաշով), in Meat (live weight), t Ի յմ (ա յեաի յան), օ	Կաթ, տ Milk, t Ի իեիե, օ	Չու, հազ. հատ Eggs, thsd. pieces Եեօ, օտն. օօ.	Բուրդ (ֆիզիկական քաշով), տ Wool (physical weight), t Օաժոս (ա օեչե-անի յան), օ	Յիս
Բոլոր կարգի տնտեսություններ Միջոսնոսա միս յեօսի օե Farms of all types					
2004	4309.5	32368.5	14595.1	71.8	2004
2005	3712.1	32417.5	16028.9	71.3	2005
2006	3999.9	31561.4	13198.2	77.2	2006
2007	4537.3	30414.1	13355.5	69.7	2007
2008	4127.0	31403.1	17476.5	85.1	2008
2009	4993.7	32373.1	19571.9	86.8	2009
2010	4964.5	33323.4	22734.3	98.1	2010
Առևտրային կազմակերպություններ Էի ի աժ-անեա ի օսի եչօե Commercial organizations					
2004	1158.1	586.6	2026.3	-	2004
2005	462.4	252.4	3048.8	-	2005
2006	795.1	155.1	1743.8	-	2006
2007	927.9	188.2	1413.6	-	2007
2008	913.3	181.6	3546.8	-	2008
2009	1007.4	157.8	3172.3	1.8	2009
2010	597.9	278.9	4788.3	-	2010
Բնակչության տնտեսություններ Օի յեոսա ի անեաի եչ Household's plots					
2004	3151.4	31781.9	12568.8	71.8	2004
2005	3249.7	32165.1	12980.1	71.3	2005
2006	3204.9	31406.3	11454.4	77.2	2006
2007	3609.4	30225.9	11941.9	69.7	2007
2008	3213.7	31221.5	13929.7	85.1	2008
2009	3986.3	32215.3	16399.6	85.0	2009
2010	4366.6	33044.5	17946.0	98.1	2010

157. ԱՆԱՍՈՒՆՆԵՐԻ ԵՎ ԹՈՉՈՒՆՆԵՐԻ ՄԹԵՐԱՏՎՈՒԹՅՈՒՆԸ
PRODUCTIVITY OF LIVESTOCK AND POULTRY
Ի ԺՒ ԱՕԷԹԱԻ Ի ՆՕՍ ՆԷԻ ՕԱ Ե Ի ՕԷՕՍ

(կիլոգրամ)	2004	2005	2006	2007	2008	2009	2010	(ԷԷԷԻԹԱԻ Ի ԻԱ)
Մեկ կովի կաթնատվությունը Milk yield per cow	1556	1557	1547	1481.0	1506.0	1562	1663.0	Ի օօԷԻ Ի ԻԷԻԷԱ Ե ԺԱՆ-ՕՕԱ ԻԱ ԻԱԻՕ ԷԻԺԻԱՕ
Մեկ ոչխարի միջին տարեկան բրդատվությունը Average annual wool clip per sheep	2.20	2.23	2.39	1.98	2.1	2.41	2.28	ՆՕԱԻ ԵԻԻԻԻԻԷ Ի ԱՊՕԷԱ ՕԱԺՈԷ ՈՒ ԻԱԻԷ ԻԱՕՍ
Ածան հավերի միջին տարեկան ձվատվությունը, հատ Average annual egg-laying ability of laying hens, pieces	114	126	115	107	123	125	144	ՆՕԱԻ ԵԻԻԻԻԻԷ ԿԷՕԱԻ Ի ՆԷԻ ՆՕՍ ԷՕԺ- Ի ԱՊՕԷԱԷ, ՕԺՕԷ

158. ԳՅՈՒՂԱՏՆՏԵՍԱԿԱՆ ՀԻՄՆԱԿԱՆ ՄԹԵՐՔՆԵՐԻ ԱՐՏԱԴՐՈՒԹՅՈՒՆԸ
ԲՆԱԿՉՈՒԹՅԱՆ ՄԵԿ ԸՆԶԻ ՀԱՇՎՈՎ
PRODUCTION OF MAIN AGRICULTURAL GOODS PER CAPITA
Ի ԺՒ ԷՇԱԻ ԱՆՕԱԻ Ի ՆԻ Ի ԱԻ ՍՕ Ի ԺՒ ԱՕԷԹԻ Ա ՆԱԷՍՆԷԻ ԱԻ ՕԻ ՇԵՆՕԱԱ Ի Ա ԱՕԺՕ
Ի ԱՆԱԷԱԻ ԷՅ

(կիլոգրամ)	2004	2005	2006	2007	2008	2009	2010	(ԷԷԷԻԹԱԻ Ի ԻԱ)
Միս (կենդանի քաշով) Meat (live weight)	31.4	27.0	29.0	32.7	29.5	35.3	34.6	Ի ԿՄ (Ա ԵԷԱԻ Ի ԱՆԱ)
Կաթ Milk	235.9	235.4	229.1	219.1	224.5	228.9	232.1	Ի ԻԷԻԷԻ
Չու, հատ Eggs, pieces	106.4	116.4	95.8	96.2	125.0	138.0	158	ԵԷՕԱ, ՕԺՕԷ
Հազախաղիկ Grains	593.0	642.7	467.8	380.8	574.5	585.3	411.8	ՇԱԺԻ Ի
Բանջարեղեն Vegetables	70.5	70.7	63.9	58.8	71.1	61.3	47.5	Ի ԱԻ ՍԷ
Բոստանային վշակաբույսեր Water-melons	33.1	33.4	23.3	41.7	49.6	44.0	24.5	ԱՕԺ-ԱՕՍԱ ԷՕԷՍՕԺՍ
Կարտոֆիլ Potatoes	95.8	96.1	74.6	63.8	95.5	92.8	56.4	ԷԱԺՕԻ ՕԱԷՍ
Պտուղներ և հատապտուղներ Fruit and berries	3.7	19.6	27.7	30.2	36.6	59.8	56.3	Ի ԷԻԱՍ Ե ԿԱԻԱՍ
Խաղող Grape	40.7	53.8	45.6	97.0	122.5	81.8	51.1	ԱԷԻ ԻԱԺԱԱ

ԱՆԱՍՆԱԲՈՒԾԱԿԱՆ ՀԻՄՆԱԿԱՆ ՄԹԵՐՔՆԵՐԻ ԱՐՏԱԴՐՈՒԹՅՈՒՆԸ
OUTPUT OF MAIN ANIMAL HUSBANDRY PRODUCTS
Ի Ծ ԷՇԱԻ ԱՌՈԱԻ Ի ՆԻ Ի ԱԻ ՄՕ ԱԷԱԻ Ա ԱԷԱԻ ՕԻ Ի ԱԻ Ա×ԱՆԷԻ Է Ի ԾԻ ԱՕԷՕԷԷ

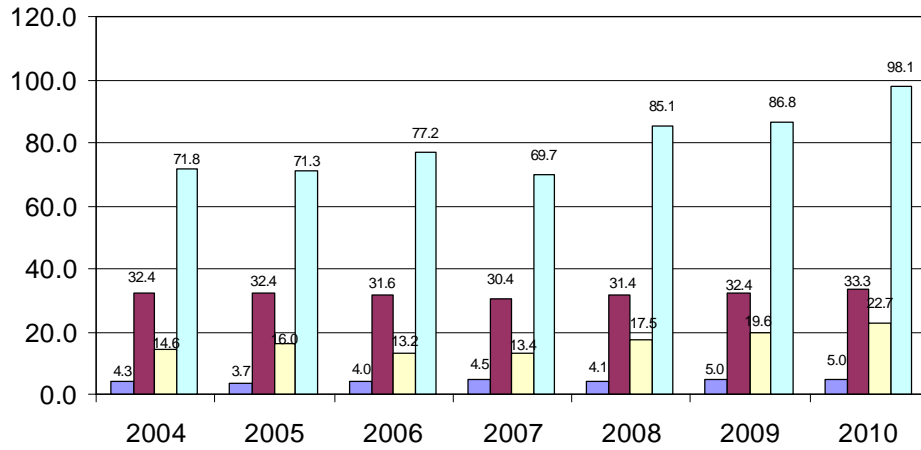

■ միս, կենդանի քաշով (հազ.տոննա) - meat, live weight, (thsd.t.) - мясо, в живом весе (тыс. тонн)
■ կաթ (հազ.տոննա) - milk (thsd.t.) - молоко (тыс. тонн)
■ ձու (մլն հատ) - eggs (mln.pieces) - яйца (млн. штук)
■ բուրդ (տոննա) - wool (t.) - шерсть (тонн)

ԲՈՒՍԱԲՈՒԾՈՒԹՅԱՆ ԱՐՏԱԴՐԱՆՔԻ ՀԻՄՆԱԿԱՆ ՏԵՍԱԿՆԵՐԻ ԱՐՏԱԴՐՈՒԹՅՈՒՆԸ
PRODUCTION OF MAIN TYPES OF PLANT-GROWING OUTPUT
Ի Ծ ԷՇԱԻ ԱՌՈԱԻ Ի ՆԻ Ի ԱԻ ՄՕ ԱԷԱԻ Ա Ի ԾԻ ԱՕԷՕԷԷ ԾԱՌՈԱԻ ԷԱԻ ԱՌՈԱ
հազար տոննա -thes. tons- тыс. тонн

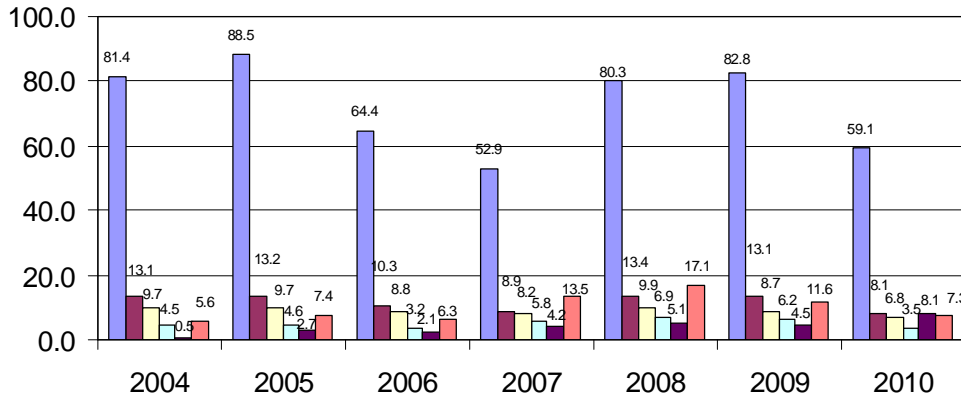

■ հացահատիկ-grain-зерно
■ կարտոֆիլ-potatoes-картофель
■ բանջարեղեն-vegetables-овощи
■ բուստանային մշակաբույսեր-water melons-бахчевые культуры
■ պտուղ և հատապտուղ-fruit and berries-плоды и ягоды
■ խաղող-grape-виноград